

SAINTE-MARIE LA MER – DIAGNOSTIC ET DÉFINITION DES TRAVAUX DE SÉCURISATION

CLIENT

COMMUNAUTÉ D'AGGLOMÉRATION PERPIGNAN MÉDITERRANÉE



OBJET DE LA MISSION

DANS LE CADRE DU PROJET D'EXTENSION DU PORT DE PLAISANCE DE SAINT-MARIE LA MER QUI S'INTÈGRE DANS UN SCHÉMA GLOBAL D'AMÉNAGEMENT DU LITTORAL DU GOLFE DU LION, UN DES OBJECTIFS RETENU EST LA SÉCURISATION DE LA PASSE D'ENTRÉE. CETTE PASSE EST PÉRIODIQUEMENT ENSABLÉE ET SUBIT UNE AGITATION RÉSIDUELLE PAR FORT VENT D'EST.

LA COMMUNAUTÉ D'AGGLOMÉRATION PERPIGNAN MÉDITERRANÉE A SOLlicitÉ CASAGEC INGENIERIE POUR RÉALISER UNE MESURE BATHYMÉTRIQUE MULTIFAISCEAUX DE LA BANDE PROCHE CÔTIÈRE SITUÉE AU NORD DE LA PASSE D'ENTRÉE.

PRESTATIONS RÉALISÉES PAR CASAGEC INGÉNIERIE

- POSITIONNEMENT RTK GPS/GLONASS
- LEVÉ MULTIFAISCEAUX DE L'INTÉGRALITÉ DE LA ZONE
- BILAN VOLUMÉTRIQUE

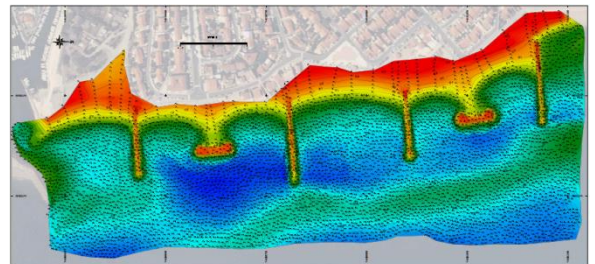

DÉPLOIEMENT :

2014

